

# COMUNE DI VENEZIA

OGGETTO: P.D.C. IN VARIANTE AL P.C. PG 2008/245754 DEL 09/06/2008, AL P.C. PG 2011/217831 DEL 28/12/2012, IN AMPLIAMENTO AI SENSI DELLA L.R. 14/2009 E S.M.I., RIFERITO AD UN EDIFICIO RESIDENZIALE SITO IN MESTRE (VE) IN VIA SANTA CHIARA, FG. 129, MAPPALE 1555. Z.T.O. B-PU N° 28.

COMITENTE: GIERRE COSTRUZIONI S.R.L.  
C.F.: 02185790272  
VIA POERIO 8 MESTRE (VE) SEDE LEGALE  
VIA CASTELLANA 198 TRIVIGNANO (VE) SEDE OPERATIVA

TAV. N.:

# 3

STATO DI PROGETTO  
DATI TECNICI, SEZIONE E PROSPETTI

SCALA 1:100

AGGIORNAMENTO: NOVEMBRE 2020

FILE: 4/19-TAV3.DWG

PROGETTISTI: GEOM. ENRICO ZANATTA

VENEZIA-TRIVIGNANO

C.F.: ZNTNRC80S06L736J

VIA CASTELLANA N° 213

P.IVA: 01043380276

TEL: 041-5460671

FAX: 041-8623671

E.MAIL: ENRICO.ZANATTA@GEOPEC.IT

GEOM. MAURIZIO BULEGATO

TREVISO-MOGLIANO VENETO

C.F.: BLGMRZ6IP08L736Z

VIA TORNI N° 80

P.IVA: 03032380267

TEL: 041-5901729

FAX: 041-5901729

E.MAIL: MAURIZIO.BULEGATO@GEOPEC.IT

LE QUOTE ALTIMETRICHE INDICATE SONO RIFERITE ALLO 0.00 P.C.

I PERCORSI PEDONALI AVRANNO PENDENZE INFERIORI AL 5%

SP E ALTEZZE COMPUTATE AI SENSI DEL D.LGS 102/2014 E SUCC.VI

+  $n(n^{**})$  LA QUOTA  $n$  È IN DEROGA ESCLUSO IL MAGGIOR SPESORE OLTRE I 30 CM, MENTRA LA QUOTA  $(n^{**})$  È REALE, RIFERITA ALL'ESTERNO DELLA MURATURA.

--- LIMITE MURATURA 30 CM. AI SENSI DEL SENSI DEL D.LGS 102/2014 E SUCC.VI

IMPIANTI FOTOVOLTAICI COMPLESSIVI 8.4 KWP

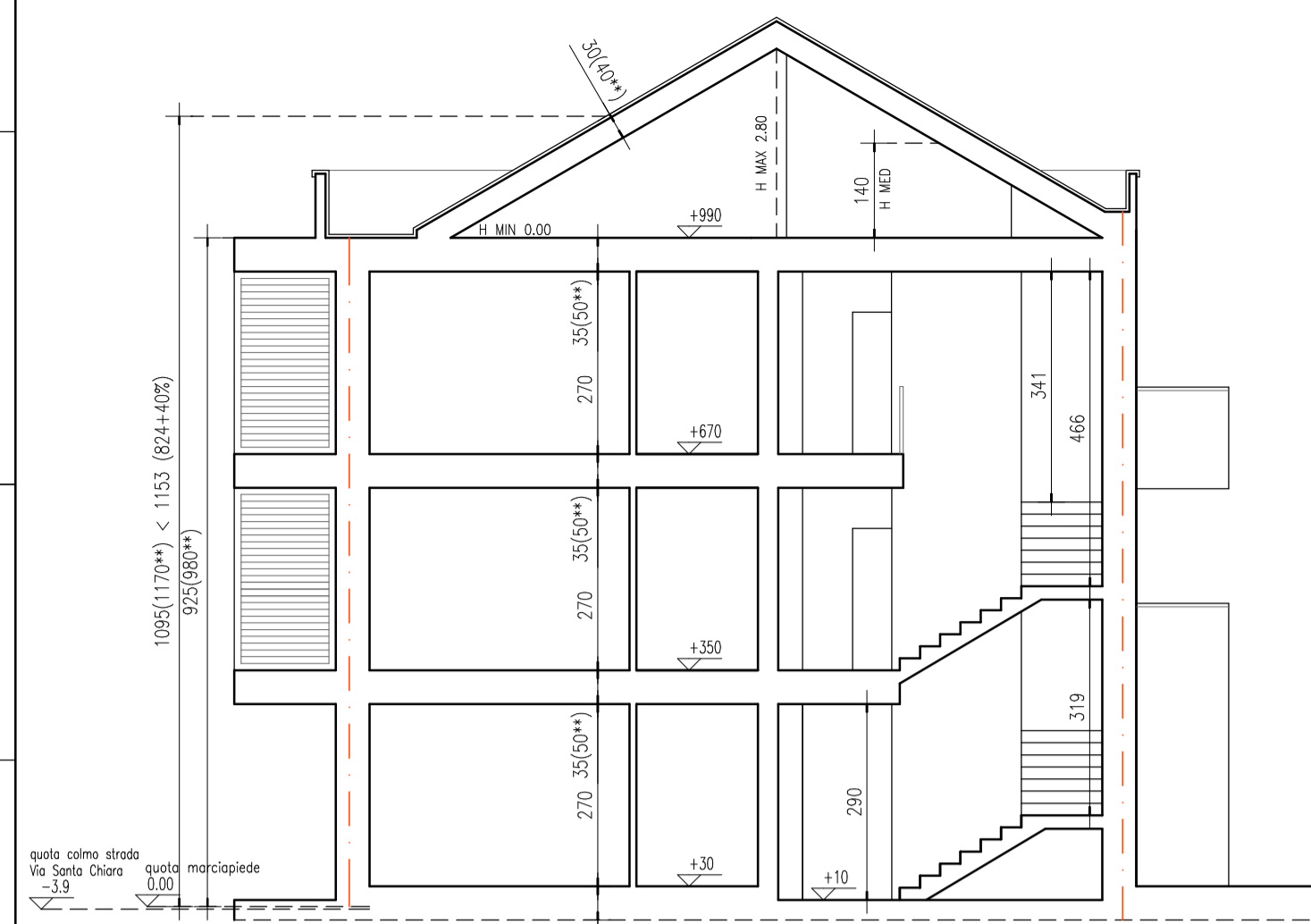

SEZIONE A-A

TUTTE LE ALTEZZE DEL PIANO SOTTOTETTO SONO INTESE SOTTO TAVOLATO

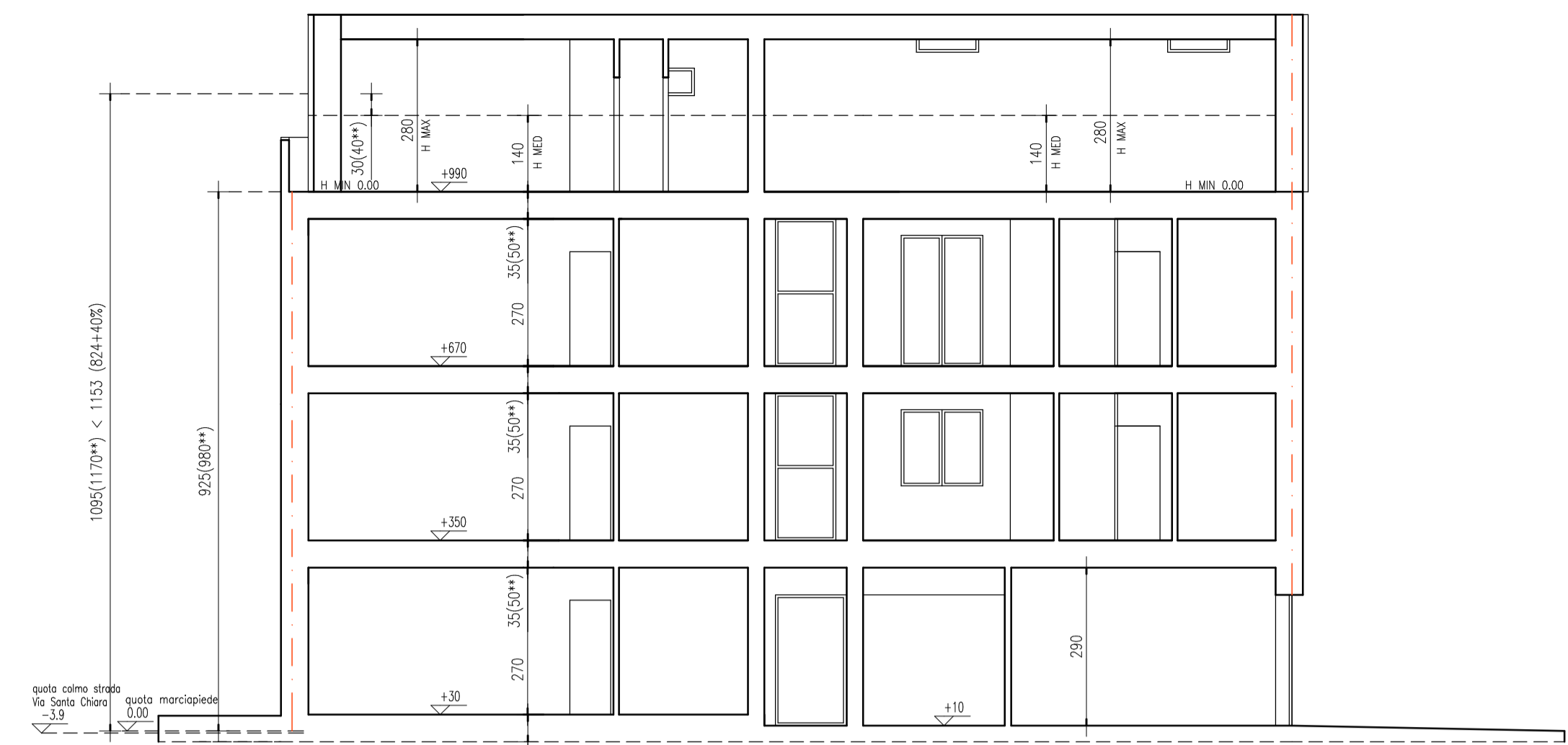

SEZIONE B-B

TUTTE LE ALTEZZE DEL PIANO SOTTOTETTO SONO INTESE SOTTO TAVOLATO

LA QUOTA DEL SOLAIO DEL PIANO TERRA, NELLA PARTE DEI GARAGE E DEL VANO SCALA CONDOMINIALE È +10 CM RISPETTO LO 0.00 P.C., +14 CM RISPETTO LO 0.00 QUOTA DEL MARCIAPIEDE DI VIA SANTA CHIARA E +17.9 CM RISPETTO LA QUOTA DELL'ASSE STRADA DI VIA SANTA CHIARA. LA QUOTA DEL SOLAIO DEL PIANO TERRA, DELL'UNITÀ IMMOBILIARE N. 1, È +30 RISPETTO LO 0.00 P.C., +34 CM RISPETTO LO 0.00 QUOTA DEL MARCIAPIEDE DI VIA SANTA CHIARA E +37.9 CM RISPETTO LA QUOTA DELL'ASSE STRADA DI VIA SANTA CHIARA. LE QUOTE DEI SOLAI RISULTANO SUPERIORI ALL'ATTRIBUZIONE QUOTA ZERO COME DA P.G. 248462/2020 DEL 11/06/2020.

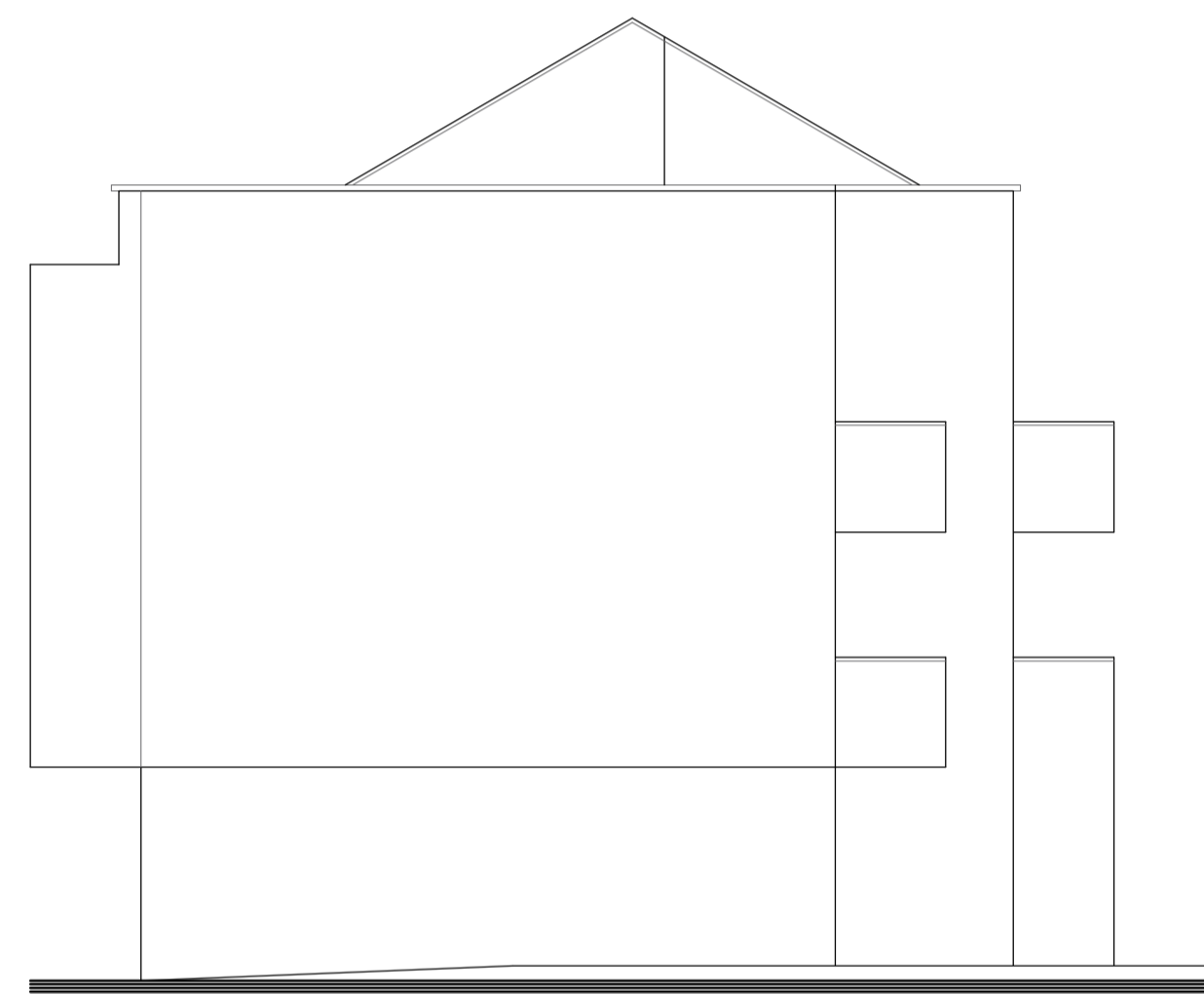

PROSPETTO OVEST

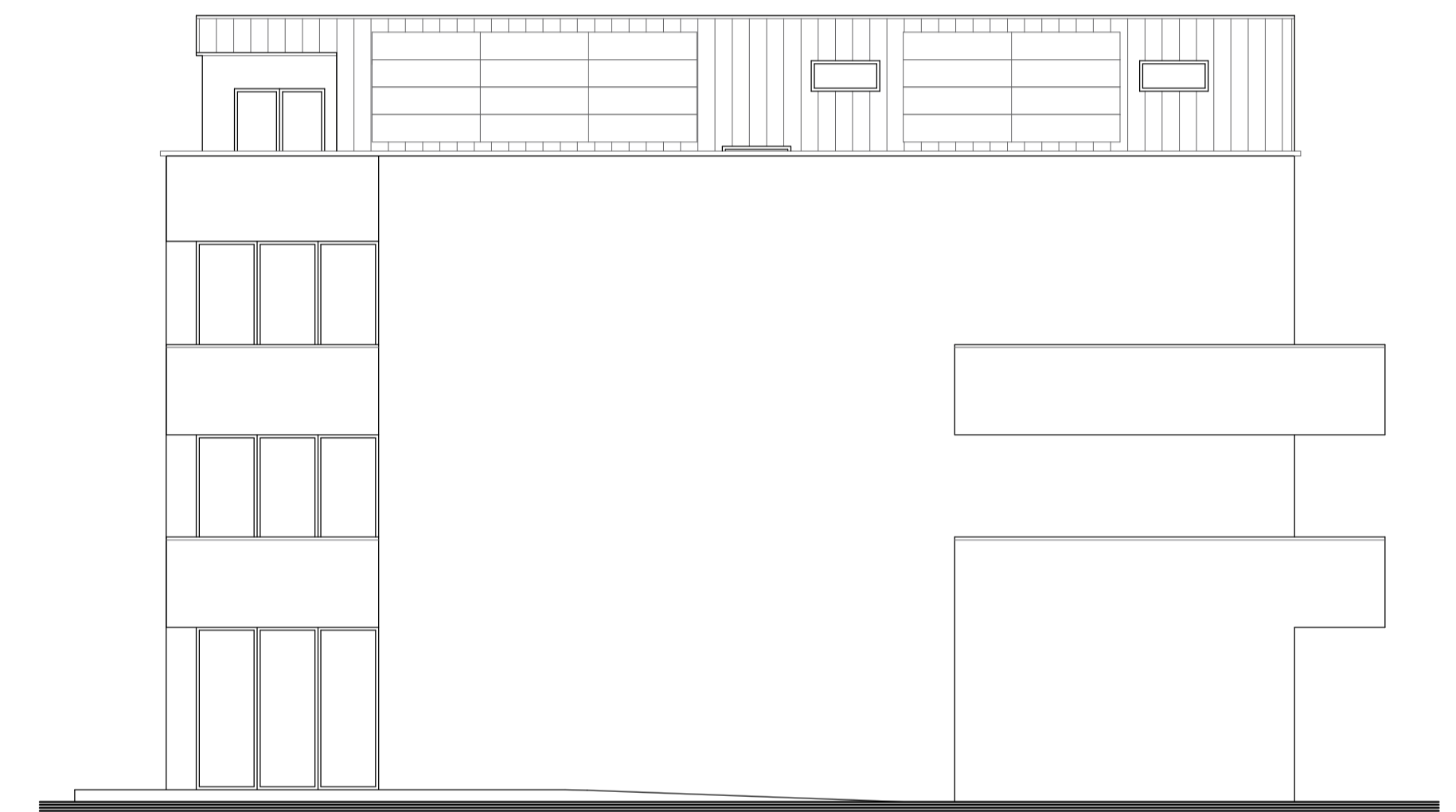

PROSPETTO SUD



PROSPETTO EST



PROSPETTO NORD